

北交所福丽特邮币交易平台提货操作指南



1. 下载新版客户端，如已是最新版本，可忽略此步骤。

平台网址：www.wjybk.com 进入后，点击（**交易指南**），下拉菜单点击（**相关下载**）



左侧点击（**客户端下载**），下载最新平台客户端。安装过程中所有提示都点击**允许**即可。



下载项	说明	下载
客户端标准版下载（2020年新版）	适用win7、win8、win10操作系统，如果您之前是旧版，可以通过在线更新升级到最新版。若更新失败则直接删除旧版安装目录，然后下载最新版进行安装。安装完新版客户端后，初次打开时会提示更新，点确定即可。 附：客户端下载及演示教程	
NET Framework2.0下载	双击安装客户端后，若出现应用程序错误、Sysframe.exe-.Net framework Initialization Error的问题，请先卸载之前安装软件，然后下载安装Framework2.0组件，再安装客户端即可。	

2. 登录客户端，如您忘记账户号码、登录密码、资金密码请按照此格式拍照后。传给官网在线 QQ 客服，客服收到找回申请后，会在 2 个工作日内帮您完成找回账号或密码重置。

在 QQ 里添加搜索号码：4006505539（不用添加好友，直接可对话）



注意事项

1. 请保证重置密码申请为本人手写签字，且申请日期为五个工作日内。
2. 自拍需保证身份证信息和重置密码申请书上信息清晰可见。
3. 需要找回账户或者重置资金密码，格式一致，写清需求即可。

3.登陆客户端出金。

点击 **银行转账**

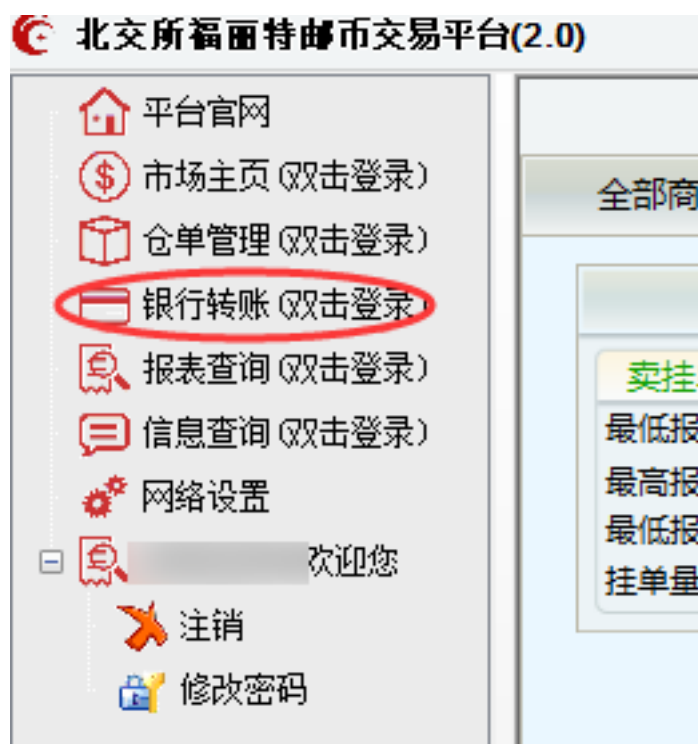

出入金下拉菜单选择出金，选择银行选择工行。输入金额及密码后，出金完成

(出金时间工作日早 9:30-15:00)

The screenshot shows the '出入金处理' (Deposit/Withdrawal Processing) form. The form has four tabs: 出入金处理, 出入金查询, 余额查询, and 交易会员信息. The '出入金' dropdown menu is set to '出金'. Below it, the '选择银行' (Select Bank) dropdown is set to '工行'. The '可出金额' (Available Amount) is 0.45 (单位: 元 精度: 分). The '申请出入金金额' (Apply Deposit/Withdrawal Amount) field is empty. The '资金密码' (Security Password) field is empty. The '验证码' (Verification Code) field is empty, and the CAPTCHA image shows '9407'. There are '确认' (Confirm) and '重置' (Reset) buttons at the bottom right.

4.提货

登陆账户后点击仓单管理，点击提货单注册

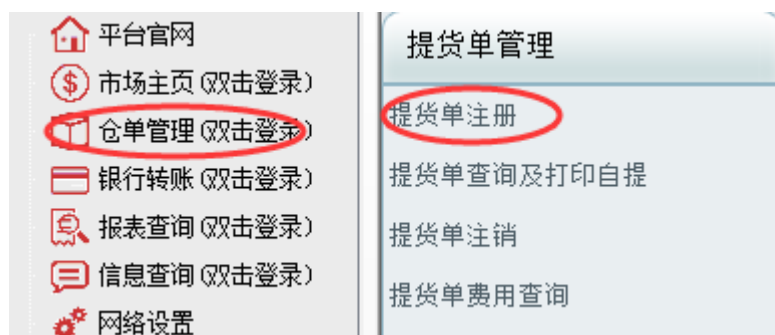

藏品代码下拉菜单选择相应品种，确认交割数量。

The '注册提货单' form contains the following fields: '藏品代码' (Collection Code) dropdown menu (circled in red), '藏品名称' (Collection Name) text input, '交货仓库' (Delivery Warehouse) dropdown menu, '交割件数' (Delivery Quantity) text input with '(枚)' (pieces) and an asterisk, '交割数量' (Delivery Amount) text input with an asterisk, and '提货日期' (Delivery Date) text input with a calendar icon and a red note: '*只能在1到30个工作日之内（今天除外）'. There are '提交' (Submit) and '重置' (Reset) buttons at the bottom.

选择日期后，点击 **提交**

The '注册提货单' form is now filled out: '藏品代码' is 610025, '藏品名称' is 映日荷花片, '交货仓库' is 福丽特邮币交易平台仓库01, '交割件数' is 1 (枚), '交割数量' is 1, and '提货日期' is 2024-09-26 (circled in red). The red note '*只能在1到30个工作日之内（今天除外）' is still present. There are '提交' (Submit) and '重置' (Reset) buttons at the bottom.

提交后，左侧菜单点击 **提货单查询及打印自提**

提货单管理

提货单注册

提货单查询及打印自提

提货单注销

提货单费用查询

商品置换申请

提货单查询及打印

提货单号:

提货单号	藏品代码	藏品名称	仓库名称
094099305452	610025	映日荷花片	福丽特邮币交易平台仓库01

点击 **打印自提**

提货单号	藏品代码	藏品名称	仓库名称	交割数量	提货日期	注册日期	提货单状态	交割件数	查看	操作
094099305452	610025	映日荷花片	福丽特邮币交易平台仓库01	1	2024-09-26	2024-09-09	打印	1	详细	打印自提

点击 **设定密码**

-- 网页对话框

提货单信息

**北交所福丽特邮币交易平台
藏品提货单**

提货单号: 599049900412

藏品代码: 610025

藏品名称: 映日荷花片

交易会员代码: [REDACTED]

仓库名称: 福丽特邮币交易平台仓库01

提货数量: 1

单位: 枚

交货件数: 1

提货日期: 2024-09-19

密码设定成功后点击 **确定**

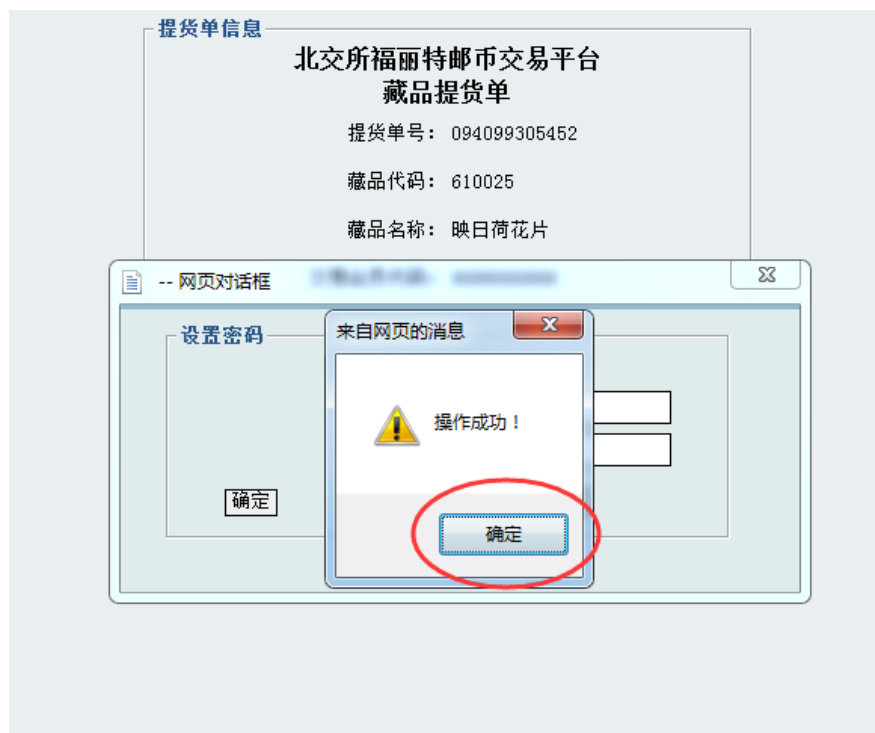

再次点击 **打印自提**

提货日期	注册日期	提货单状态	交割件数	查看	操作
2024-09-26	2024-09-09	注册	1	详细	打印自提

点击 **打印**



点击 **取消**（不用实际打印）

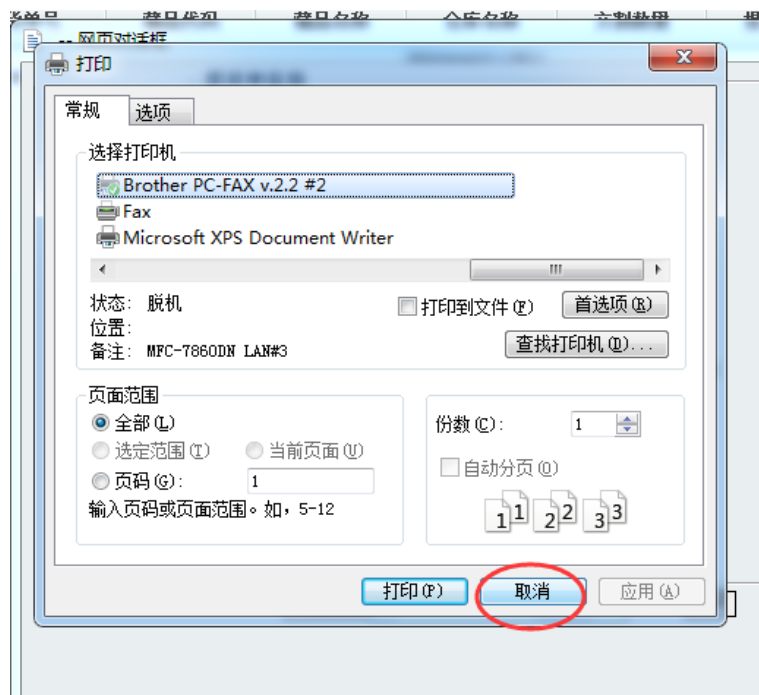

此时会出现提货单号，抄下这个单号，填写在提货单上。



本人提货携带身份证，用一张纸手写或打印提货单号及数量，按照客服确认时间来现场提货即可。

现场提货地址：北京市西城区黄寺大街甲 23 号福丽特收藏品市场 2 层托管中心。

非本人委托书格式

北交所福丽特邮币交易平台：

本人_XXX_(身份证号码：_XXXXXXXXXXXXXXXXXX_)因个人原因不能亲自到北交所福丽特邮币交易平台办理提货相关手续，兹委托_XXX_(身份证号码：_XXXXXXXXXXXXXXXXXX_)作为我的代理人，全权代表我办理平台提货事项，由此产生的一切后果由本人承担。

具体提货信息如下：提货单号+货品名称+数量
(例如 987654 生肖猴 5 枚) 多品种往下排列

委托期限自__xx_年__xx_月__xx_日起至上述提货事项完成之日止，不得转委托。

委托人：

_____XXX_____

XX_年__XX_月XX日

委托提货时，把这张表格填写完毕，让账户本人手持这张提货授权委托书，和身份证，拍半身照，打印出半身照，交给委托人（照片中所有信息内容不可有遮挡）。委托提货人拿着打印出来的半身照，提货授权委托书(原件)及账户本人身份证正反面复印件和委托人本人身份证，来现场提货。

北交所福丽特邮币交易平台：

本人_____（身份证号码：_____）

因个人原因不能亲自到北交所福丽特邮币交易平台办理提货相关手续，兹委托_____（身份证号码：_____）作为我的代理人，全权代表我办理平台提货事项，由此产生的一切后果由本人承担。

具 体 提 货 信 息 如 下 ：

委托期限自_____年____月____日起至上述提货事项完成之日止，不得转委托。

委托人：

_____年____月____日